

广东省医疗广告审查证明

医疗机构 第一名称	清远中大口腔医院		
法定代表人 (主要代表人)	张广兴		
拟发布的广告 诊疗科目	口腔科、口腔种植、正畸、修复专业，牙体牙髓病、预防口腔专业，医学检验、医学影像科		
广告发布 媒体类别	户外	广告时长(影 视、声音)	0秒
审查结论	<p>按照《医疗广告管理办法》（国家工商行政管理总局、卫生部令第26号，2006年11月10日发布）的有关规定，经审查，同意发布该医疗广告（具体内容和形式以经审查同意的广告成品样件为准。）</p> <p>本医疗广告申请受理号：44180020201200001</p>		
本审查证明有效期：壹年（自 2020年 01月 14日 起，至 2021年 01月 13日 止）			
医疗广告审查证明文号： 粤（R）广[2020]第01-14-001号			

- 注：1.本审查证明原件须与《医疗广告成品样件表》审查原件同时使用方具有效力；
 2.本广告审查证明不对网址链接的内容进行审查（注意事项见背面）；
 3.网络媒体上发布的内容必须严格遵守《广告法》、《医疗广告管理办法》等有关规定，不得违规发布禁止的内容。



2019-12-17
 申请受理号 4418002020120001

广东省医疗广告审查申请表

申请日期: 2019年12月16日

医疗机构 第一名称	清远中大口腔医院	发证卫生 行政部门	清远市卫生和计划 生育局
《医疗机构执业 许可证》登记号	3758344418003111135	法定代表人 (主要负责人)	张广兴
		身份证号	741427197507080019
校验有效期	壹年/叁年 (自2018年4月27日起, 至2023年4月26日止)		
医疗机构地址	清远市清城区环城一路号(A座)		
所有制形式		医疗机构类别	
拟发布的广告 诊疗科目	口腔科、口腔种植、正畸、修复专业, 牙体牙髓病 预防口腔专业, 医学检验、医学影像科		
床位数		接诊时间	8:30 ~ 21:00
联系电话	0763-3391111	邮 编	
发布媒体类别	<input type="checkbox"/> 影视 <input type="checkbox"/> 广播 <input type="checkbox"/> 报纸 <input type="checkbox"/> 期刊 <input checked="" type="checkbox"/> 户外 <input checked="" type="checkbox"/> 印刷品 <input type="checkbox"/> 网络 <input type="checkbox"/> 其他	广告时长 (影视、声音)	秒
提交申请 材料目录	1. 医疗机构执业许可证 复印件 2份		
	2. 医疗机构执业许可证(副本) 复印件 2份		
	3. 法人身份证、委托代理人身份证复印件各2份		
	4. 委托书、户外广告彩印 各2份		
经办人	詹建忠	联系电话(手 机)	18033319887

法定代表人签名: 张广兴





2019年12月16日

申请受理号 44180020201206001

广东省医疗广告成品样件表

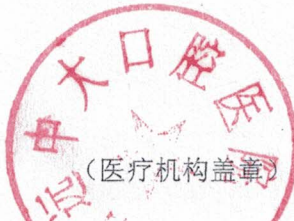
提交日期 2019 年 12 月 16 日

医 疗 机 构 情 况	第一名称	清远中大口腔医院		
	地 址	清远市清城区环城一路1号(A座)		
	机构类别		执业许可证登记号	3758344418003111135
	法定代表人(主要负责人)	张广兴	联系电话	138 0251 1052
拟发布媒体类别		<input type="checkbox"/> 影视 <input type="checkbox"/> 广播 <input type="checkbox"/> 报纸 <input type="checkbox"/> 期刊 <input checked="" type="checkbox"/> 户外 <input checked="" type="checkbox"/> 印刷品 <input type="checkbox"/> 网络 <input type="checkbox"/> 其它-----		
广告成品样件粘贴处：				
 (医疗机构盖章)		 (审查机关盖章)		

- 注：
- 1、电视、广播广告应提交镜头脚本和广播文稿。
 - 2、平面广告提供小样，网络广告提供页面样件。
 - 3、医疗广告成品样件需标注广告审查证明文号的位置、形式。
 - 4、申请审查时需提交本文书一式2份，广告样件粘贴处加盖骑缝章。
 - 5、医疗广告成品样件表原件需与《医疗广告审查证明》一并作为审定凭证。

清远中大口腔医院

口腔种植、正畸、修复专业；
牙体牙髓病、预防口腔专业；
医学检验、医学影像科。

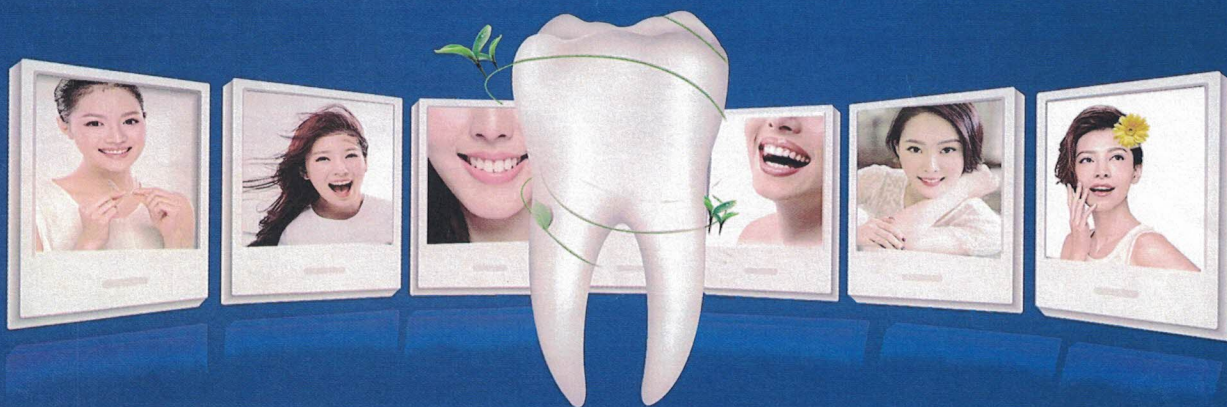

种牙、矫牙热线：180 3331 9887



爱牙
热线

400-888-1115

中大总院：清远市清城区环城一路1号（A座）

联系电话：0763-3391111



清远中大口腔医院

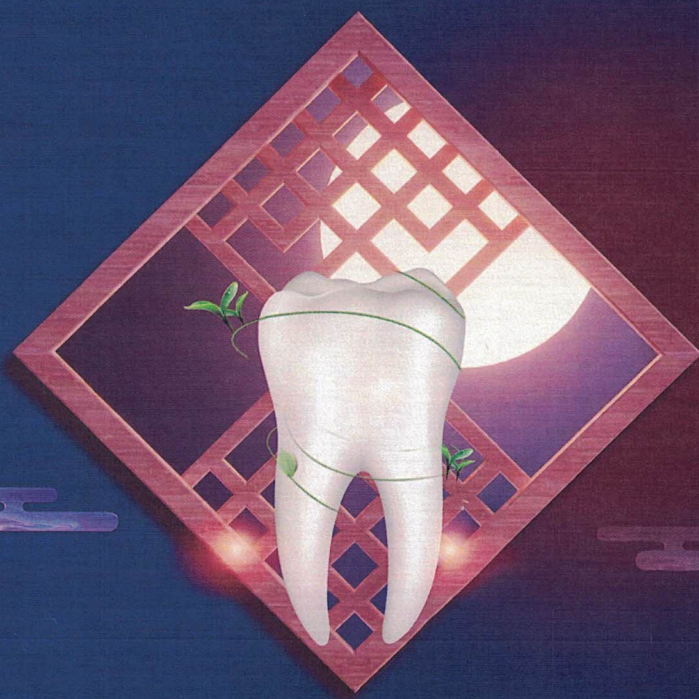

种植牙

种  植  牙



种牙、矫牙热线：180 3331 9887



爱牙热线

400-888-1115

中大总院：清远市清城区环城一路1号（A座）

联系电话：0763-3391111

